

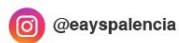

Escuela de Arte MARIANO TIMÓN

Dirección.
Avenida Casado del Alisal 12
34001 Palencia
Teléfono.
979 742 759
E-mail contacto.
34001959@educa.jcyl.es

<http://eamarianotimon.centros.educa.jcyl.es/sitio/>

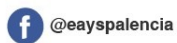

Escuela de Arte MARIANO TIMÓN

NUEVO

ARQUITECTURA EFÍMERA

FAMILIA PROFESIONAL
DISEÑO DE INTERIORES

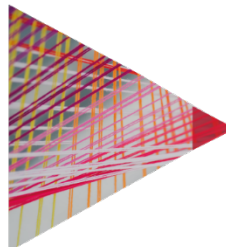

Dentro del diseño de interiores, **la arquitectura efímera** es uno de los ámbitos más abiertos y creativos, en los que se interrelacionan diseño, arte y arquitectura.



DESCUBRE LA BELLEZA Y LA DIVERSIÓN DE LOS ESPACIOS TEMPORALES

ESCUELA de ARTE y SUPERIOR de PALENCIA

CONSERVACIÓN y RESTAURACIÓN de BIENES CULTURALES "MARIANO TIMÓN"

BACHILLERATO DE ARTES/ ARQUITECTURA EFÍMERA/ EBANISTERÍA/ ILUSTRACIÓN/ JOYERÍA/ CONSERVACIÓN y RESTAURACIÓN DE TEXTILES

ARQUITECTURA EFÍMERA



CICLO FORMATIVO DE GRADO SUPERIOR

DURACIÓN

2 años (1950 h.)*

HORARIO

Turno de mañana | 8:30>15:10 h.

FAMILIA PROFESIONAL

DISEÑO DE INTERIORES

TITULACIÓN

Técnico Superior de Artes Plásticas y Diseño en Arquitectura Efímera. Real Decreto 1537/1996, de 21 de junio BOE núm. 217, de 7 de septiembre.

ACCESO Y

MATRICULACIONES

Para el acceso general es necesario estar en posesión del título de Bachiller y superar una prueba de acceso específica. Pueden acceder sin la titulación requerida los mayores de 19 años que superen previamente una prueba de madurez. Se accede directamente sin realizar ninguna prueba en el caso de poseer una de las siguientes titulaciones:

- Título de Bachiller en la modalidad de Artes
- Título Superior de Artes Plásticas
- Título Superior de Diseño
- Título Superior de Conservación y Restauración de Bienes Culturales.
- Licenciatura en Bellas Artes
- Arquitectura
- Ingeniería Técnica en Diseño Industrial

Diseña “stands” feriales, exposiciones, eventos, intervenciones temporales en el espacio público, quioscos, carpas, construcciones desmontables y prefabricadas, señalética corporativa, platós de TV, diseño de escenografías, banners, pop-up stores...

SALIDAS PROFESIONALES

- Diseñador/a proyectista.
- Colaborar en estudios de arquitectura, interiorismo y diseño.
- Delineante 2D/3D.
- Infógrafo/a de renders 3D.
- Trabajar para empresas relacionadas con la organización de eventos, ferias, congresos, stands o exposiciones, estructuras prefabricadas, retículas espaciales, señalética...
- Diseñar proyectos de escenografías, tv, teatro, cine.
- Trabajar para Organismos Oficiales.
- Organización de acontecimientos sociales, comerciales, urbanos..
- Profesional autónomo.

PLAN DE ESTUDIOS

Horas semanales de los módulos formativos que debes realizar cada curso:

Módulos formativos	1º	2º	
Historia de la arquitectura y de su entorno ambiental.	2	-	50
Historia de la Arquitectura Efímera	-	2	50
Teoría del Interiorismo	-	2	50
Dibujo y Color	2	-	50
Dibujo y Color: Arquitectura Efímera	-	2	50
Expresión Volumétrica	4	-	100
Dibujo Técnico	4	-	100
Matemáticas	2	-	50
Diseño Asistido por Ordenador	2	-	50
Diseño Asistido por Ordenador: Arquitectura Efímera	-	4	100
Audiovisuales	2	-	50
Idioma extranjero	2	2	100
Mediciones, Presupuestos y Planificación de Obras	-	2	50
Proyectos	10	-	250
Proyectos: Arquitectura Efímera	-	10	250
Tecnología y Sistemas Constructivos	4	-	100
Tecnología y Sistemas Constructivos: Arquitectura Efímera	-	8	200
Formación y Orientación Laboral	2	2	100
Fase de formación práctica en empresas, estudios o talleres			50
Proyecto Final			150
TOTAL HORAS	36	34	1950

* Incluida la Fase de formación práctica en empresas, estudios o talleres. Además de la realización de un **Proyecto Final** en el primer trimestre del curso académico siguiente a aquel en que se hayan superado la totalidad de los módulos y la Fase de formación práctica.

ERASMUS +

Podrás cursar parte de tus estudios en otras escuelas de arte europeas.

MÁS INFORMACIÓN

VER EN LA PÁGINA WEB

<http://eamarianotimon.centros.educa.jcyl.es/sitio/>