

Escuelaarte
premio de **dibujo** escolar

Entrega de Obras
hasta el 10 de diciembre

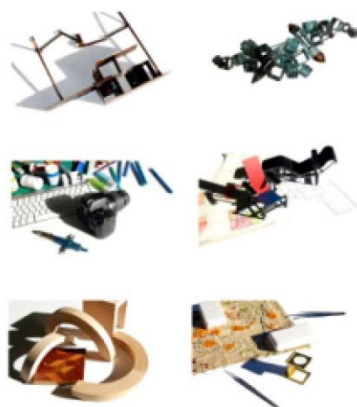

escuela
de
arte
MARIANO
TIMÓN

Junta de
Castilla y León

ESCUELA de ARTE y SUPERIOR de PALENCIA
CONSERVACIÓN y RESTAURACIÓN DE BIENES CULTURALES "MARIANO TIMÓN"



premio
dibujo
escolar

para
alumnos de
Educación
Secundaria
Obligatoria

21/22

escuela
de
arte
MARIANO
TIMÓN

Escuela**arte**

BASES premio *dibujo* escolar

La Escuela de Arte y Superior de Conservación y Restauración de Bienes Culturales 'Mariano Timón' de Palencia convoca el Premio de Dibujo Escolar EscuelARTE, dirigido a escolares de la provincia de Palencia.

El OBJETIVO principal de esta convocatoria es despertar las inquietudes artísticas entre los escolares de la provincia de Palencia.

El TEMA sobre el que deberán versar los dibujos en la convocatoria de este año 2021/2022, será libre.

Los PARTICIPANTES deberán ser alumnos de **Educación Secundaria Obligatoria** de un centro educativo de la provincia de Palencia. Cada participante podrá presentar un único dibujo, y cada centro educativo seleccionará **un máximo de 3 dibujos por cada grupo de alumnos**.

Los **DIBUJOS** deberán ser originales, se presentarán en un formato de tamaño A4 y se podrá utilizar cualquier técnica (lápiz, tintas, pintura, pastel, etc.). En el reverso del formato, junto con el título de la obra, se adherirá un sobre cerrado con los siguientes datos en su interior:

1. Título de la obra
2. Nombre y apellidos del autor
3. Curso y grupo
4. Edad
5. Nombre del Centro educativo
6. Persona de contacto del Centro educativo (incluir correo electrónico)

En el exterior del sobre únicamente se reflejará el título de la obra.

El **PLAZO** de recepción de los trabajos finaliza a las 14:00 horas del 10 de diciembre de 2021 en las instalaciones que la Escuela de Arte y Superior de Conservación y Restauración de Bienes Culturales 'Mariano Timón' de Palencia tiene en la avenida Casado del Alisal nº 12.

Con una selección de los dibujos presentados, se podrá organizar: una exposición virtual, en: <http://eamarianotimon.centros.educa.jcyl.es>, y/o una exposición en las instalaciones de la Escuela.

El **JURADO** estará compuesto por los profesores componentes del Departamento de Dibujo Artístico, los representantes de los alumnos en el Consejo Escolar y presidido por el director de la Escuela o profesor del Centro en quien delegue.

Se establecen los siguientes **PREMIOS**:

DOS segundos premios consistentes en un diploma acreditativo y material de dibujo valorado en 100,00 € y un **primer premio** consistente en material de dibujo y pintura valorado en 300,00 € y diploma acreditativo.

El **FALLO** del jurado se hará público en el sitio web, antes mencionado, y se comunicará a los premiados antes del jueves 16 de diciembre.

La **ENTREGA** de los PREMIOS se llevará a cabo en la segunda quincena del mes de diciembre, en un acto en el que se entregarán los diferentes premios y distinciones convocados por la Escuela. Dicho acto se realizará de forma Telemática a través de la plataforma TEAMS.

Los dibujos premiados pasarán a ser propiedad de la Escuela de Arte y Superior de Conservación y Restauración de Bienes Culturales 'Mariano Timón' de Palencia.

Los trabajos no premiados podrán ser retirados, en las oficinas que la Escuela tiene en la avenida Casado del Alisal nº 12, durante el mes de Enero de 2022.

El no cumplimiento de alguna de estas bases supondrá la exclusión de esta convocatoria.

La participación en esta convocatoria supone la aceptación total de estas bases.

En Palencia, Septiembre 2021